Planejamento 2026
2ª Etapa

Stupa Mandala da Paz
CRUZÍLIA - MG - BRASIL

Planejamento 2026 2ª Etapa

A 2ª Etapa consolida a infraestrutura e expande o projeto ambiental e construtivo da Stupa Mandala da Paz. São **seis frentes de trabalho prioritárias** para 2026, com meta de captação **R$ 600.000**.



Visão Geral das Ações 2026

2.1 Plantio Sul

Compra de 7.700 mudas de árvores para proteção contra incêndio e agrotóxico com 2 fileiras de plantio.

2.2 Mini Gompa

Galpão de 4 águas, 8 × 12 m, com telhas sanduíche, estrutura de alvenaria com telhas de cerâmica e projeto arquitetônico.

2.3 Depósito

Armazém metálico 6 × 3 m com telha comum e porta metálica, ao lado dos viveiros.

2.4 Estupa 2D

Construção de uma estupa 2D no sol em frente a Mandala.

2.5 Novo Poço

Novo poço mais profundo, visando vazão de 2.000 l/h em resposta à queda do poço atual. **Urgente.**

2.6 Casa de Caseiro

Construção de casa de 50 m² para caseiro residente, garantindo segurança e gestão contínua.

Mini Gompa e Depósito Metálico

Mini Gompa

Telhado de 4 águas, **8 × 12 m**, telhas cerâmica, estrutura de alvenaria. Local: Sudeste da Stupa. Poderá ser, futuramente, adaptado como refeitório ou alojamento. Projeto de paredes e janelas a ser revisado.

- Estrutura/Telhado com ART: R$ 60.000,00
- Projeto e ART: R$ 2.500,00 Fundação/Base: R$
- 10.000,00
- Paredes e Janelas: ~R$ 127.500,00 (a cotar)
- Subtotal: **R$ 200.000,00**

Depósito / Armazém Metálico

Estrutura metálica modelo 1 água, **6 × 3 m**, telha comum e porta metálica. Execução pela empresa local Aço & Arte. Local: ao Sul da Estupa, ao lado dos viveiros.

- Estrutura e Telhado: R$ 10.000,00
- Projeto e ART: R$ 2.500,00 Fundação e
- Base: R$ 2.000,00 Subtotal: **R$**
- **14.500,00**

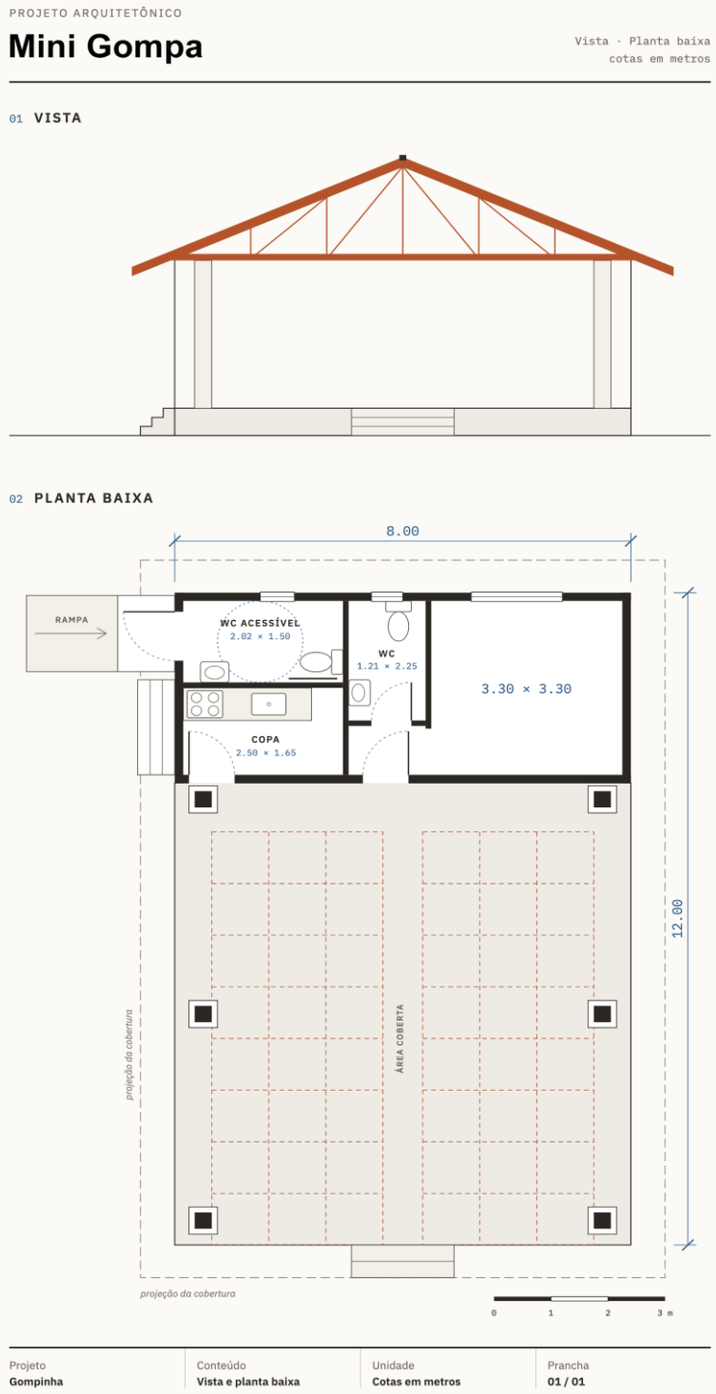

Mandala 2D

A proposta consiste na criação de uma mandala 2D, montada no piso, em frente à Estupa, utilizando as peças importadas originalmente para sua construção.

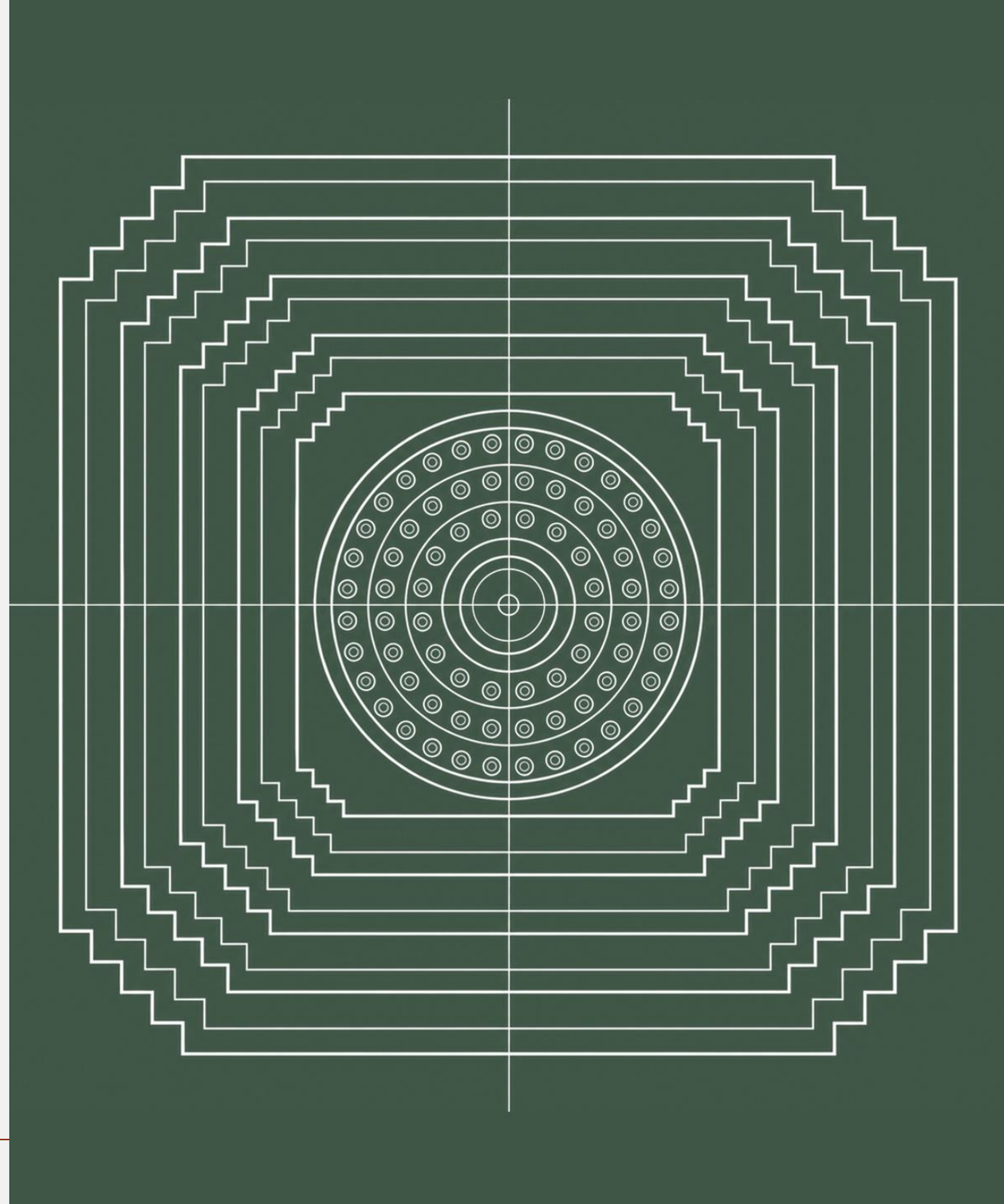

Casa de Caseiro

Construção de casa residencial de **50 m²** para o caseiro residente na propriedade. Essencial para a segurança, monitoramento e gestão contínua da fazenda, garantindo presença permanente no local.

Planta baixa com dois dormitórios, sala/cozinha, banheiro e área de serviço. Dimensões totais: **6,19 m × 7,34 m**.

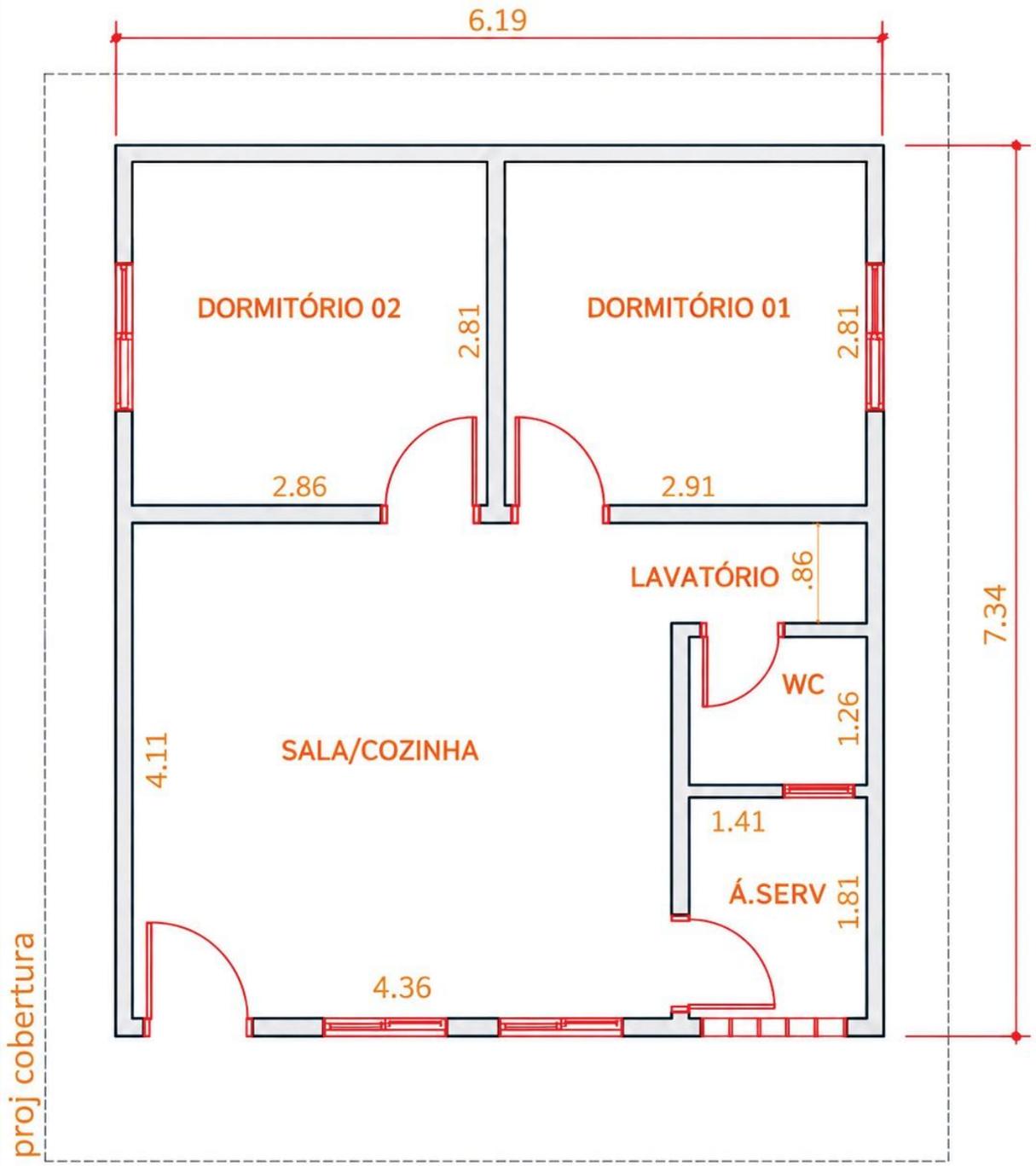

Plantio Sul, Forragem e Novo Poço

2.1 — Plantio ao Sul da Stupa

Plantio de **1 hectare** com Cristalaria e Capim Mombaça para enriquecimento do solo e futura agrofloresta. Realizado na época das chuvas com assessoria da empresa 2 Rios.

Já estamos pagando 7.700 mudas de árvores que serão plantadas em 2 fileiras para proteção contra incêndio e agrotóxicos.



2.4 — Forragem da Stupa

Definir entre **Feijão Minduim** e **Grama Nativa** para retardar a erosão da estrutura até as obras definitivas de contenção.



2.5 — Novo Poço

Poço atual com baixa vazão devido à seca. Necessário novo poço em cota mais baixa, com meta de **2.000 l/h**.

Estimativa Total — 2ª Etapa

O volume de investimento previsto para a 2ª Etapa é significativo. O saldo acumulado disponível cobre parte das necessidades, tornando a **campanha de arrecadação de R$ 600.000** o elemento central para a viabilização do plano.

R$9,8 mil
Saldo Disponível

R$600 mil
Meta de Captação

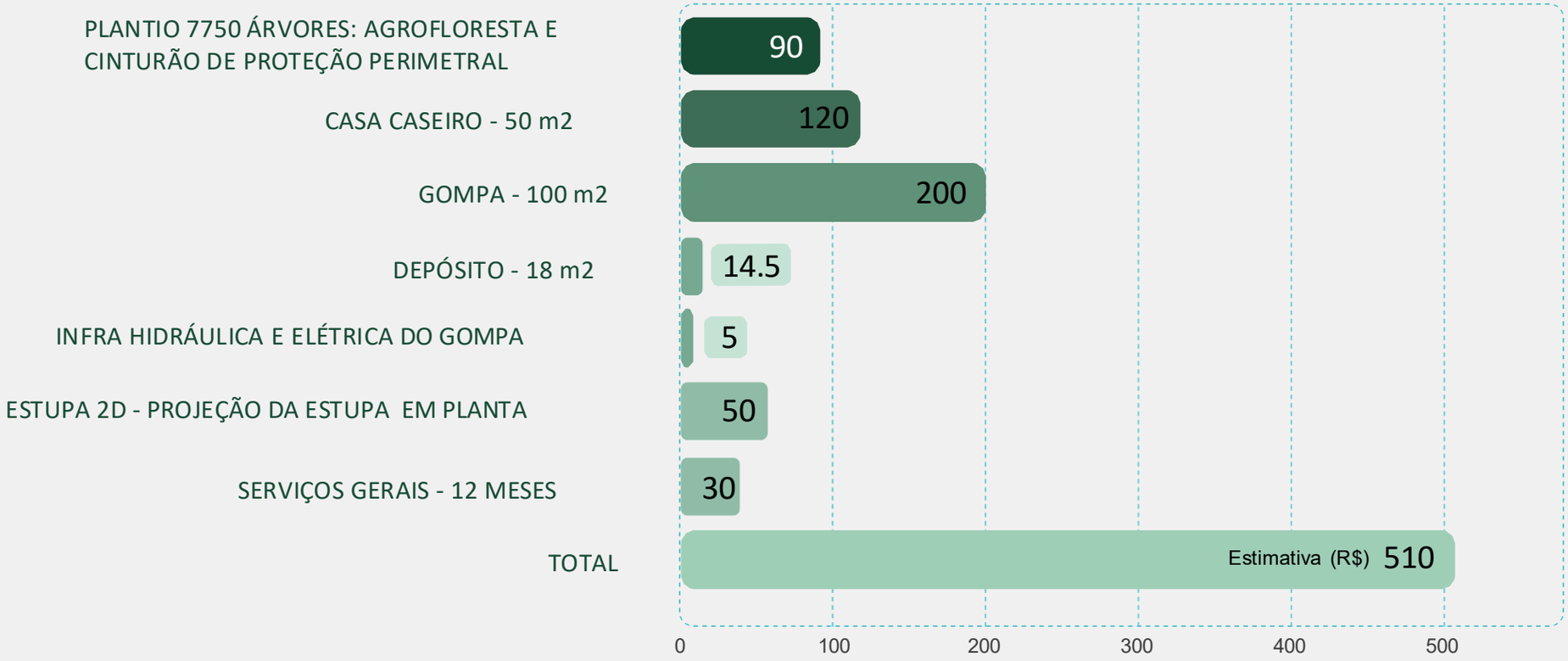

FUNDAÇÃO
LAMA GANGCHEN
CULTURA DE PAZ

Stupa Mandala da Paz

CRUZÍLIA - MG - BRASIL